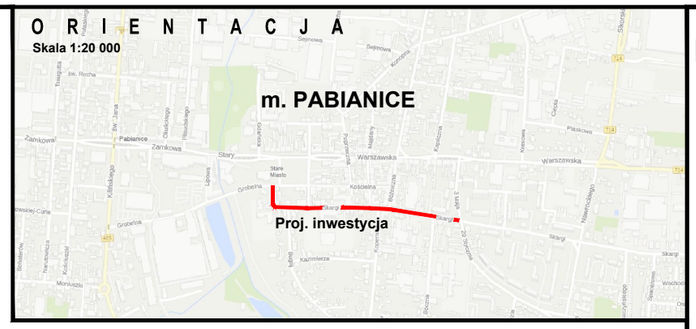

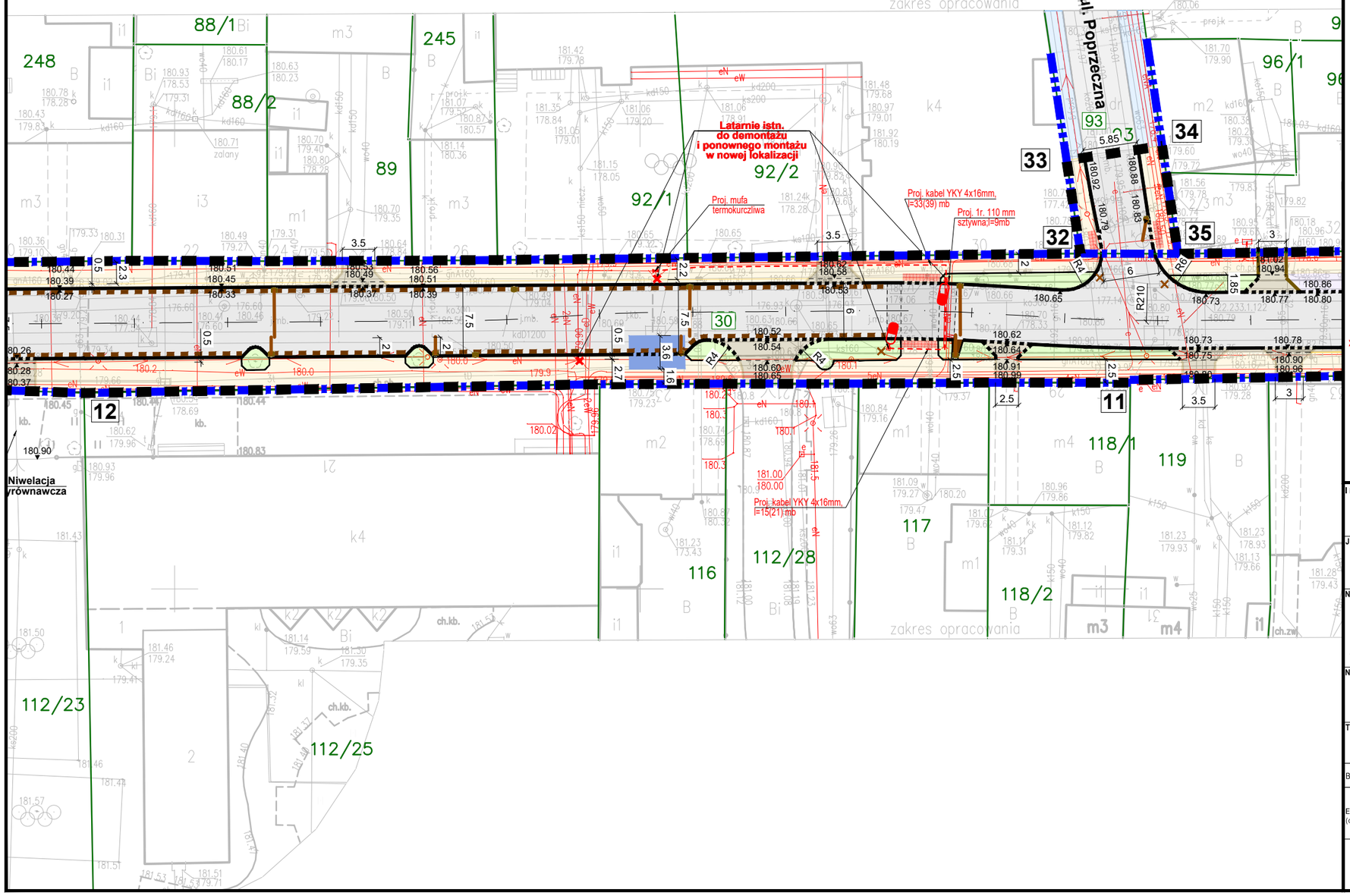

O Z N A C Z E N I A

- Zakres opracowania
- Istniejące linie graniczne pasów drogowych dróg publicznych - gminnych
- Wspólny przebieg granic terenu objętego wnioskiem oraz istn. lini granicznych istn. pasów drogowych dróg publicznych
- Istniejące granice i numery obrębów gedezyjnych
- 65/2 — Istniejące granice i nr działek ewidencyjnych w zakresie opracowania

Istniejące elementy dróg:

- Istniejąca krawędź jezdni
- Istniejąca krawędź chodników
- Istniejąca naw. jezdni, zjazdów, parkingów
- Istniejąca naw. chodników, wysp dzielących

Istniejące uzbrojenie terenu:

- k - *kanalizacja*
- e - *energetyka*
- c - *CO*
- w - *wodociąg, dren*
- t - *telekomunikacja*
- g - *gaz*

Projektowane elementy drogowe

- Projektowany krawężnik - wyniesiony / wtopiony
- Projektowany krawężnik peronowy wyniesiony 16cm
- Projektowane ścieki przykrawężnikowe
- Projektowane obrzeża chodnikowe
- Projektowana nawierzchnia jezdni bitumicznej
- Projektowana nawierzchnia wyniesień i progów bitumicznych
- Projektowana siatka wzmacniająca na połączeniu proj. i istn. nawierzchni
- Projektowana nawierzchnia zjazdów
- Projektowana nawierzchnia drogi dla rowerów - bitumiczna
- Projektowana nawierzchnia miejsc postojowych - zatoki, chodniki wzmocnione
- Projektowana nawierzchnia miejsc dla osób niepełnosprawnych - jezdnia, chodnik wzmocniony
- Projektowana nawierzchnia chodnika i chodnikowego pasa buforowego - płyty 25x25cm
- Projektowana nawierzchnia chodników z żółtych płyt z wypustkami
- Projektowane trawniki - powierzchnie biologicznie czynne
- Projektowane elementy poziomej organizacji ruchu

Projektowane oświetlenie uliczne (wyposażenie drogi):

- Istniejące latarnie do demontażu
- Latarnie oświetlenia ulicznego - montaż istn. latarni z demontażu
- Projektowane kable YKY 4x16mm,
- Projektowane rury osłonowe 110mm

INWESTOR	**PREZYDENT MIASTA PABIANIC** ul. Zamkowa 16 95-200 Pabianice
JEDNOSTKA PROJEKTOWA	**APJ OBSŁUGA INWESTYCJI PIOTR KURCZYCH** ul. Ceglana 6/20, 05-803 Pruszków tel. 501 758 680, e-mail. apjpiotrkurczych@gmail.com, NIP 534-158-91-95
NAZWA ZAMIERZENIE BUDOWALNEGO	**PRZEBUDOWA DROGI GMINNEJ** **- UL. KSIĘDZA PIOTRA SKARGI - NA ODCINKU OD UL. GROBELNEJ DO UL. 3 MAJA W M. PABIANICE WRAZ Z PRZEBUDOWĄ INNYCH DRÓG GMINNYCH W ZAKRESIE SKRZYŻOWAŃ Z TĄ DROGĄ** **- UL. GROBELNA, UL. SOBIESKIEGO, UL. POPRZECZNA, UL. SZEWSKA, UL. KOPERNIKA, UL. BÓŹNICZNA**
NAZWA I ADRES / LOKALIZACJA OBIEKTU BUDOWLANEGO	**Droga gminna** Działki ewidencyjne: - obręb P-13: dz. nr 27, 30, 37, 85, 93, 99, 132, - obręb P-14: dz. nr 65/2, w m. Pabianice, gmina Pabianice, powiat pabianicki, województwo łódzkie, jedn. ew. 100802_1
TYTUŁ RYSUNKU	**PLAN SYTUACYJNY INSTALACJI OŚWIETLENIA ULICZNEGO**
SKALA	**1:500**

BRANŻA	FUNKCJA TECHNICZNA	IMIĘ I NAZWISKO	NR UPRAWNIEŃ / SPECJALNOŚĆ / NR PIIB	PODPIS	DATA SPORZĄDZENIA RYSUNKU
ELEKTROENERGETYKA (oświetlenie uliczne)	PROJEKTANT	inż. Ryszard Zych	St/403/82 (specjalność instalacyjna - elektroenergetyka) Nr PIIB – MAZ/IE/0029/01		**27.07.2026**
					NR RYSUNKU **01** Str.